SAVIETOTAIS INŽENIERTĪKLU PLĀNS 2. KĀRTA

M 1:500

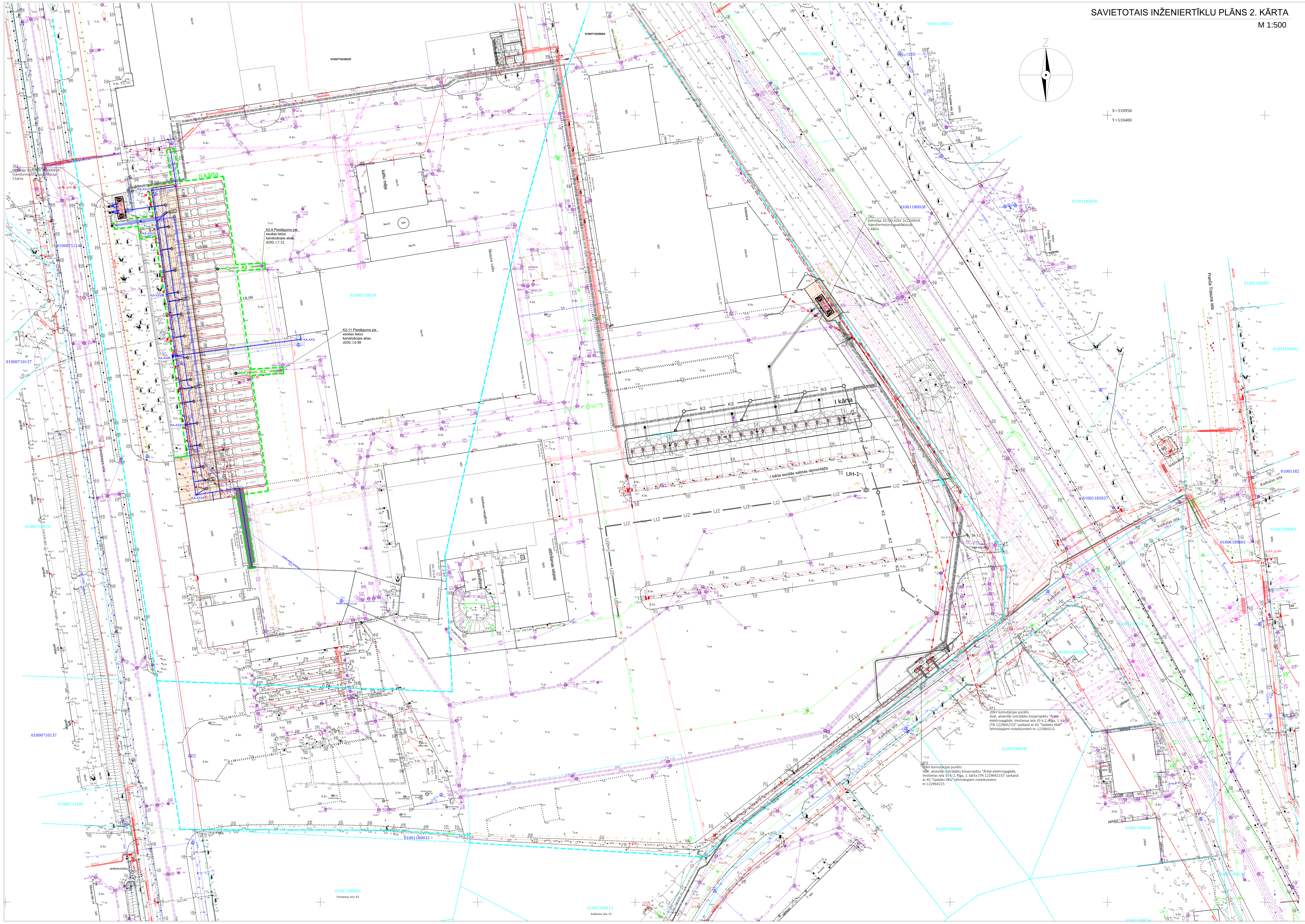

APZĪMĒJUMI:

- Zemes gabalu robežas
- Nojaucama būve
- Projektētie vājstrāvu tīkli
- Projektētais pagaidu gaisa vada kabelis (video kameras), pieslēgums līdz 3. kārtas izbūvei
- Projektētie elektrotīkli
- Projektētie sadzīves kanalizācijas tīkli
- K2 Projektētie lietus kanalizācijas tīkli
- U2 Projektētie ūdensapgādes tīkli
- Elektroautobuss
- 20kV komutācijas punkti un lietotāja transfotmatoru apakšstacijas
- R7.00, R3.00 Elektroautobusu uzlādes punkts diviem autobusiem vienlaicīgi
- Iepriekšējās kārtās izbūvētie vājstrāvu tīkli
- Iepriekšējās kārtās izbūvētie elektrotīkli
- Iepriekšējās kārtās izbūvētie sadzīves kanalizācijas tīkli
- K2 Iepriekšējās kārtās izbūvētie lietus kanalizācijas tīkli
- U2 Iepriekšējās kārtās izbūvētie ūdensapgādes tīkli

2. KĀRTAS SEGUMU VEIDI

- Betona bruģa brauktuve
- Betona bruģa ietve
- Atjaunojams betona bruģa segums
- Zāliens
- Frēzējuma josla

ATJAUNOJAMO SEGUMU VEIDI PĒC KOMUNIKĀCIJU IZBŪVES

- Asfalta brauktuve
- Betona bruģa brauktuve
- Pakāpienveida frēzējuma josla

GRUNTSGABALA NOVIETNES PLĀNS

KĀRTU SADALĪJUMS

SPECIFIKĀCIJAS TABELE

KĀRTA	Apzīm.	Autobusu marka	Skaits	Uzlādes vietas
1. kārta	Izvietojums 1. saliņā			
		Elektroautobuss Urbino 12	42	21
2. kārta	Izvietojums gar Vestienas ielu			
		Elektroautobuss Urbino 12	10	14
		Elektroautobuss Urbino 18	18	
		KOPĀ plānotajā teritorijā:	70	35

Piezīmes:
1. Būvprojekta risinājumā par pamatu tika ņemts elektroautobusu Urbino 12 un Urbino 18 tehniskie parametri. Ir pieļaujama arī ekvivalento autobusu izvietošana.

! Uzmanību plāns sastādīts Latvijas normālo augstumu sistēmā epohā 2000,5 (LAS-2000,5). Eiropas vertikālās augstumu sistēmas (EVRS) realizācija Latvijas teritorijā.

Rīgas domes
Pilsētas attīstības departaments
Topogrāfiskais plāns reģistrēts Rīgas pašvaldības augstas detalizācijas topogrāfiskās informācijas datubāzē ar
Nr. 20211025TP2101 DA-21-11528-sd
Rīgas domes Pilsētas attīstības departaments, Amatu iela 4, Rīga, LV-1050
Tālrunis: +371 67012947, fakss: +371 67012949, e-pasts: pad@riga.lv, www.rdpad.lv

SIA"Delta kompānija" Reģ.Nr.40103411129 Senču iela 6-1, Rīga info@delta.lv; 26111118				Pasūtījums: Vestienas iela 35, 1.kārta, Rīga		
Topogrāfisko plānu izstrādāja: Sertificēts ģeodēzists Aivars Zonbergs ar Sert.Nr. AC0252				Pasūtītājs: Rīgas pašvaldības sabiedrība ar ierobežotu atbildību "Rīgas satiksme"		
Valdes loceklis		I.Mežinieks	25.10.2021	Plāna nosaukums: Topogrāfiskais plāns	Lapa:	1
Sertificēts ģeodēzists		A.Zonbergs	25.10.2021		Lapas:	2
Plānu zīmēja		A.Zonbergs	25.10.2021	Pasūtījuma ID numurs: 11777	Marka:	TI
Paz.kom.speciālists		I.Ozolniece	25.10.2021		Mērogs:	1:500

Inženierkomunikāciju turētāju saskaņojumi

Inženierkomunikāciju turētājs	Inženierkomunikācija	Paraksts	Datums	Saskaņotājs	Piezīmes
Rīgas pašvaldības SIA "Rīgas satiksme"	Rīgas satiksmes infrastruktūra	e-pasts	11.10.2021	I.Zīverts	
AS "Sadales tīkls"	vid. un zemsprieguma elektroapgādes tīkli	e-pasts	21.09.2021	M.Rajevs	reģ.Nr.P 63271
SIA "Tet"	elektronisko sakaru tīkli	e-pasts	04.10.2021	A.Hemmelis	reģ.Nr.PN 166497
AS "GASO"	gāzes tīkli	e-pasts	20.09.2021	V.A.Skinčs	
Rīgas pašvaldības SIA "Rīgas satiksme"	Rīgas satiksmes infrastruktūra	e-pasts	17.09.2021	D.Akhmerov	reģ.Nr.2021/1729-N
Rīgas pašvaldības aģentūra "Rīgas gaisma"	luksoforu un apgaismojuma tīkli	e-pasts	15.09.2021	A.Žiļcovs-Ziņins	reģ.Nr.RG-1755/2021
VAS "Latvijas Valsts radio un televīzijas centrs"	elektronisko sakaru tīkli	e-pasts	20.09.2021	I.Farenhorste Mikāne	reģ.Nr.UV-48429
SIA "Baltcom" (Radiotranslācija)	elektronisko sakaru tīkli	e-pasts	21.09.2021	J.Baukerts	BTG21092101
SIA "Baltcom"	elektronisko sakaru tīkli	e-pasts	21.09.2021	J.Baukerts	BTG21092101
SIA "RETN Baltic"	elektronisko sakaru tīkli	e-pasts	21.09.2021	A.Nikiforovs	reģ.Nr.3700/2021
SIA "Latvijas Mobilais Telefons"	elektronisko sakaru tīkli	e-pasts	10.09.2021	E.Rubins	
SIA "Rīgas ūdens"	sadzīves kanalizācijas tīkli	e-pasts	25.09.2021	A.A.Vītola	reģ.Nr.2021-N- 2162
SIA "Rīgas ūdens"	ūdensapgādes tīkli	e-pasts	25.09.2021	A.A.Vītola	reģ.Nr.2021-N- 2162
AS "Rīgas siltums"	siltumtīkli	e-pasts	13.09.2021	I.Vaivode	reģ.Nr.2021/894
Rīgas domes Satiksmes departaments	lietus kanalizācijas tīkli	e-pasts	24.09.2021	M.Krauklis	
AS "Augstsprieguma tīkls"	augstsprieguma elektroapgādes tīkli	e-pasts	20.09.2021	Ģ.Melderis	reģ.Nr.2021/459
AS "Latvenergo" IT un T Reģionālās ekspluatācijas funkcijas kabeļu dienests	elektronisko sakaru tīkli	e-pasts	14.09.2021	J.Grabis	reģ.Nr.2033

PIEZĪMES:
1. Uzmērīšana veikta no 2021. gada 19.augusta līdz 31.augustam.
2. LKS-92 TM koordinātu sistēma, mēroga koeficients 0.999601.
3. Latvijas normālo augstumu sistēma (LAS-2000,5)
4. Uzmērīšanā izmantota LatPos GP bāzes stacija "LGIA" RTK režīmā ar RIGA'20 ģeoīdu un ir ierīkoti/ noteikti atbalstpunkti:
GP 8000: x=310564.557, y=510121.317, H= 7.666m; GP 8002: x=310542.938, y=510283.672, H= 7.518m;
GP 8001: x=310543.561, y=510195.488, H= 7.894m; GP 8003: x=310602.198, y=510408.441, H= 8.515m;
VT 6465: x=310412.013, y=509983.913, H= 9.690m; GP 8004: x=310670.497, y=510489.822, H= 7.513m;
GP 8005: x=310807.291, y=510386.138, H= 8.094m; GP 8008: x=311171.341, y=510022.119, H= 9.748m;
GP 8006: x=310912.460, y=510321.337, H= 8.039m; GP 8009: x=311089.168, y=510045.687, H= 9.182m;
GP 8007: x=310139.803, y=510139.803, H= 9.017m; GP 8010: x=310771.703, y=510098.997, H= 8.006m;
5. Nekustamā īpašuma kadastra kartes dati uz 30.08.2021. Dati iegūti portāla www.kadastrs.lv. (datne 3371101.edoc). Saskaņā ar VZD sniegto informāciju zemes vienību robežas ir attēlotas atbilstoši zemes kadastrālās uzmērīšanas un vietējā ģeodēziskā tīkla precizitātei un var nesakrist ar situāciju plānā.
6. Objekta platība - 19.3 ha.
7. Topogrāfiskie apzīmējumi ir attēloti atbilstoši Ministru kabineta noteikumu Nr.281 1.pielikumam
8. Ielu sarkanās līnijas attēlotas atbilstoši pašvaldības teritorijas plānojumam
9. Inženiertehniskās komunikācijas uznestas pēc ekspluatējošo organizāciju materiāliem un salīdzinātas ekspluatējošās organizācijās (Skaņojumi atrodas SIA " Delta Kompānija" arhīvā)
10. Izmantotās planšetes 104-A-9; 10; 11; 13; 14; 15

ARHITEKTU BIROJS
SIA "REM PRO"
LR Uzņēmuma reģ.Nr. 41503041904
Būvkomersanta reģ.Nr. 4827-R
Grēdu iela 4A, Rīga, LV-1019, Latvija
tālr./fax. 67113941, e-mail: riga@rem.lv
18.Novembra 37A, Daugavpils, LV-5401, Latvija
tālr./fax. 65421398, e-mail: info@rem.lv
REM PRO

BŪVNIECĪBAS IEROSINĀTĀJS / PASŪTĪTĀJS: RP SIA "RĪGAS SATIKSME"

PROJEKTA NR.: 21EMOBIL

BŪVOBJEKTA NOSAUKUMS un ADRESE: ELEKTROAUTOBUSU UZLĀDES STACIJAS INFRASTRUKTŪRA 7. autobusu parka teritorijā Vestienas ielā 35 un 37, Rīgā

RASĒJUMS: ĢENERĀLPLĀNS AR PROJEKTĒTO IEKĀRTU UN TĪKLU IZVIETOJUMU 2. KĀRTA

Amata nosaukums	Vārds, uzvārds	Paraksts	Datums
BPV:	Juris Jirgens		05.2022.
BPDV:	Juris Jirgens		05.2022.
Izstrādāja:	Aivars Treicis		05.2022.
Izstrādāja:	Juris Jirgens		05.2022.

Stadija	Projekta sadaļa	Rasējuma Nr.	Lapas	Mērogs	Arhīva reģistrācijas Nr.
BP	TS	TS-5	6	1:500	REM_2122